Bundesamt für Naturschutz

Le règlement européen sur la restauration de la nature : Etapes de mise en œuvre en Allemagne

Jakob Pöllath

Conférence 2025 du Comité Suisse de l'UICN : Restauration des forêts – Potentiels et besoins d'action,

Ittigen, 20.11.2025

reimax16 – stock.adobe.com

www.bfn.de

Pourquoi restaurer ?

Article

Arthropod decline in grasslands and forests is associated with landscape-level drivers

https://doi.org/10.1038/s41586-019-1684-3
Received: 8 February 2019
Accepted: 16 September 2019
Published online: 30 October 2019

Sebastian Seibold[1,2*], Martin M. Gossner[3], Nadja K. Simons[1,4], Nico Blüthgen[4], Jörg Müller[2,5], Didem Ambarlı[1,6], Christian Ammer[7], Jürgen Bauhus[8], Markus Fischer[9], Jan C. Habel[1,10], Karl Eduard Linsenmair[11], Thomas Nauss[12], Caterina Penone[9], Daniel Prati[9], Peter Schall[7], Ernst-Detlef Schulze[13], Juliane Vogt[1], Stephan Wöllauer[12] & Wolfgang W. Weisser[1]

- ➔ Diminution de la **biomasse des insectes** et du nombre d'espèces dans les forêts respectivement de 41 % et 36 % entre 2008 et 2017.
- ➔ Les facteurs déterminants dans les forêts ne sont pas clairement identifiés, mais ils agissent à l'échelle du paysage. Le déclin est atténué lorsque l'hétérogénéité des forêts est grande

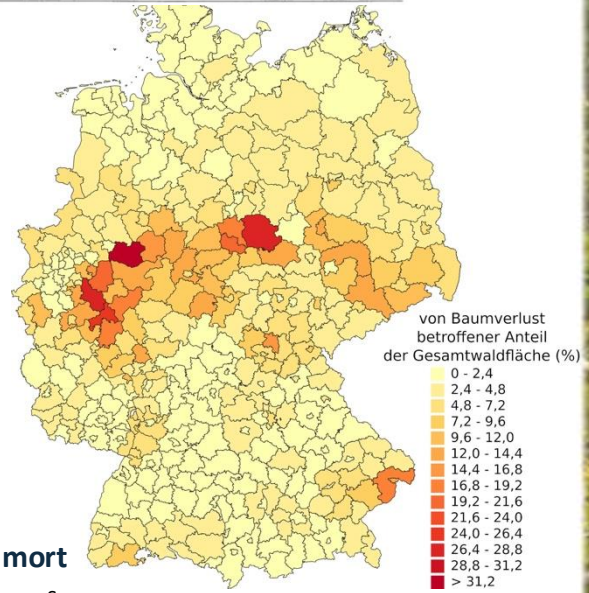

Source:
Deutsches Zentrum für Luft- und Raumfahrt e. V.; DLR (CC BY-NC-ND 3.0)

BfN: environ **60 % des coléoptères du bois mort (saproxyliques)** figurent sur la liste rouge.

© Nationalpark Harz, 09/2019 : vue détaillée sur le sentier Eckerloch / chemin du Brocken

Règlement (UE) sur la restauration de la nature (Règlement (UE) 2022/869)

Depuis son entrée en vigueur le **18 août 2024**, il oblige **directement et immédiatement** toutes les autorités publiques :

Tous les ministères fédéraux et régionaux concernés ainsi que les autorités compétentes dans leurs domaines de responsabilité constitutionnelle **sont tenus** :

- d'atteindre les objectifs du règlement sur la restauration (W-VO)
- d'élaborer le **Plan national de restauration (NWP)** dans les délais impartis

Graphique élaboré avec Biorender.com

Règlement (UE) sur la restauration de la nature

Organisation fédérale de l'Allemagne

- 16 États fédérés (Länder)
  294 arrondissements (Landkreise)
  11'056 villes et communes

- Instruments politiques de base déjà disponibles (ANK, GAK, etc.)
- Nombreux groupes de travail communs entre la Fédération (Bund) et les États fédérés (Länder)
- Accompagnement scientifique : projets de recherches et développements
- Pour la mise en œuvre du règlement : Pas de législation nationale obligatoire, mais prévu (Loi d'application du règlement sur la restauration, "W-VO-Durchführungsgesetz").

By Patricia.fidi - Own work (image renamed from Image:Map germany.svg), CC0, https://commons.wikimedia.org/w/index.php?curid=1721937

Objectifs et obligations centrales de restauration

Art. 4
Espèces + habitats protégées par les directives Habitats et Oiseaux

Art. 5
Écosystèmes marins

Art. 8
Écosystèmes urbains

Art. 9
Cours d'eau et plaines inondables

Art. 10
Pollinisateurs

Art. 11
Écosystèmes agricoles

- Art. 11 (4) tourbières

Art. 12
Écosystèmes forestiers

Art. 13
3 milliards d'arbres supplémentaires

Objectifs de restauration des types d'habitats

Mesures …

Art. 4 (1)

- D'ici à 2030, sur au moins **30 %** de la **surface totale de l'ensemble des types d'habitats** qui n'est pas en bon état, en priorité dans des sites Natura 2000
- d'ici à 2040/2050, sur au moins **60 %/90%** de la surface de **chaque groupe de types d'habitats** énumérés à l'annexe I qui **n'est pas en bon état**

Art. 4 (4)

- au moins **30 %** de la **surface supplémentaire** nécessaire pour atteindre la **surface de référence favorable totale** pour chaque **groupe de types d'habitats**
- au moins **60 %/100%** de la surface **supplémentaire** d'ici à **2040/2050**

Objectifs de restauration : écosystèmes forestiers

Article 12

Tendance ascendante (niveau national) jusqu'au 31 décembre 2030

- de l'indice des **oiseaux communs des milieux forestiers**
- d'au moins **six** des sept **indicateurs forestiers**

→ jusqu'à ce qu'un «**niveau satisfaisant**» soit atteint.

Non-respect justifié en cas de

a) Force majeure
b) Changements climatiques

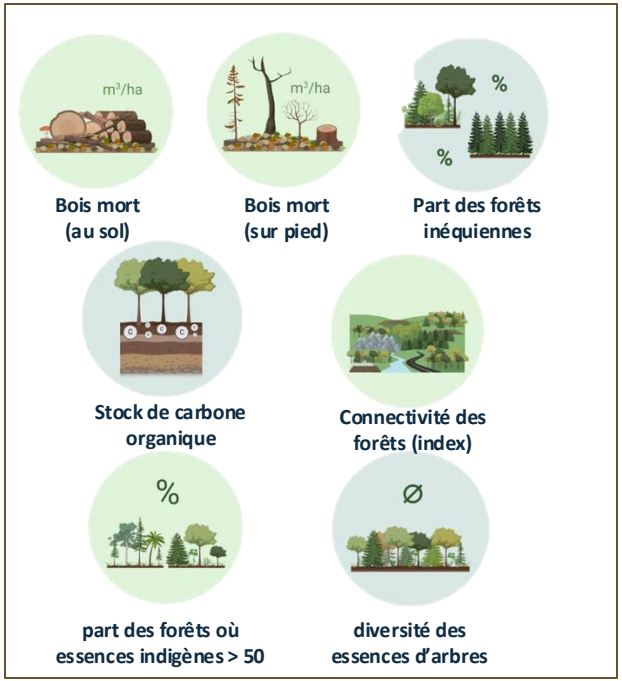

© Nora Haack, Grafik erstellt mit Biorender.com

Format uniforme

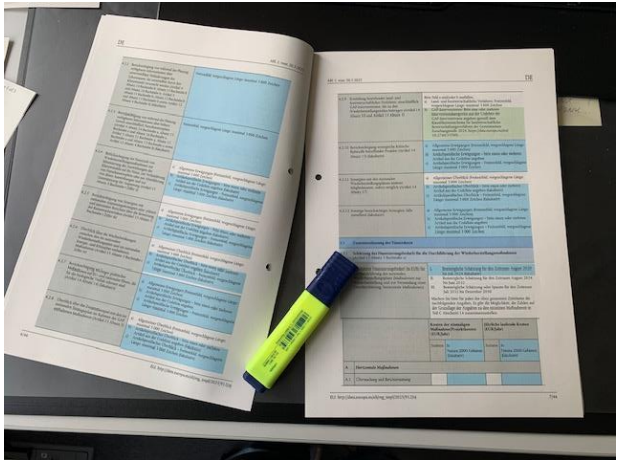

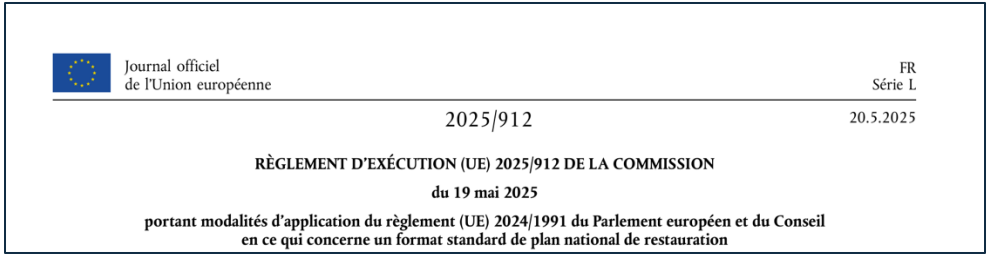

Journal officiel
de l'Union européenne

FR
Série L

2025/912

20.5.2025

RÈGLEMENT D'EXÉCUTION (UE) 2025/912 DE LA COMMISSION

du 19 mai 2025

portant modalités d'application du règlement (UE) 2024/1991 du Parlement européen et du Conseil en ce qui concerne un format standard de plan national de restauration

(https://eur-lex.europa.eu/legal-content/FR/TXT/PDF/?uri=OJ:L_202500912).

Consultation avec les états fédéraux (Länder) pour harmoniser le contenu du plan national de restauration (NWP)

- Art. 12: **FCK-ad hoc-AG** sous la supervision du Min. de l 'Agricult.
- Art. 4: **LANA- ad hoc- AG ; Art. 4** sous la supervision du Min. Env.

Teil A	**Teil B**	**Teil C**
Ziel- bzw. artikelübergreifende Informationen	Angaben für die verschiedenen Artikel inklusive Potenzialkarten (Suchräumen)	Maßnahmen – alle Angaben sind pro Maßnahme auszufüllen

Mesures de restauration:

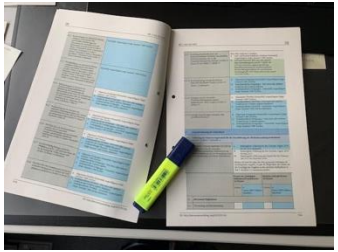

- Contribution à la réalisation des objectifs du règlement (W-VO) :
  Etat de conservation favorable, indicateurs montrant une tendance ascendante
- Tous les échelons régionaux, pas besoin de géoréférencement
- Contribution possible à plusieurs objectifs / indicateurs
- Nouveau, en cours ou terminé, effet pas encore pleinement atteint
- Les mesures volontaires restent en principe éligibles au soutien financier

© NGP Bienwald: Grabenverschluss durch Bagger

Quelles mesures peuvent être déclarées ?

Typologie des mesures de la Commission européenne :

Mesures de restauration (au sens strict)
- mesurable de manière quantitative (surface)

Ex.: voir annexe VII, suppression des atteintes, etc.

Mesures facilitantes et de soutien
- par ex. incitations économiques et autres incitations, nouvelles politiques et législations, …

Niveau fédéral (Bund): FRL „Klimaangepasstes Waldmanagement“, Klimaangepasstes Waldmanagement Plus, GAK-Maßnahmen, NBS 2030, ANK etc.

Les données et les contributions sont
- identifiés
- répartis (proportionnellement)
- agrégés

principalement par les états fédérés (Bundesländer)

le cas échéant, fourniture des données par article dans l’état fédéré en question

Transmission des données et contributions coordonnées au BfN

Processus de participation lors de l'élaboration du plan de restauration

- **Phase initiale du processus participatif:**
  - **Séance de consultation en ligne „ANK/ W-VO“:** mars 2025
  - **Séance d'information et de consultation (Min Agr.+Env.) pour les propriétaires forestiers:** 17 septembre 2025
  - **Plateforme en ligne:** 01.09.- 03.10.2025: https://beteiligung.bundesumweltministerium.de/de/wiederherstellung-der-natur
  - **Conférence pour les acteurs de la thématique des forêts:** 3 décembre 2025
  - **Journée allemande sur la protection de la nature (DNT):** Berlin, mars 2026

Procédure formelle de consultation (possibilité de donner son avis sur la 1ère version du plan de protection des forêts (NWP)): mars/avril 2026

+ **Processus participatifs dans les états fédérés**

© Anke Höltermann, Schlemmin

Accompagnement scientifique : projet de recherche et de développement (FuE-Vorhaben) du BfN

Los 1
Analyse juridique et soutien à la mise en œuvre et à l'application des réglementations

Los 2
Analyse technique et soutien concernant **l'intérieur des terres et les côtes**

Coordination de l'ensemble du projet

Los 3
Analyse technique et soutien concernant les **côtes maritimes et la zone économique exclusive (ZEE)**

Los 4
Soutien en matière de **processus participatifs** et de **relations publiques**

- Début des différents lots entre fin novembre 2024 et février 2025
- Durée totale du projet jusqu'en septembre 2027

→ Le projet de recherche et de développement sert notamment à **soutenir les travaux en cours du BfN**

Merci pour votre attention!

reimax16 – stock.adobe.com